



Ton
EMPLOI
Notre **MISSION**

Activité

Jeu d'évasion – Cantine

Jeu d'évasion – Cantine

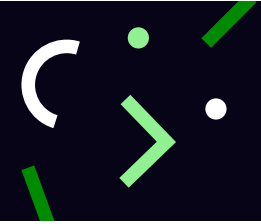

Fais la lecture de l'analyse de l'accident.

Porte bien attention aux détails.

Résous les trois énigmes suivantes pour sortir de la spirale du danger en milieu de travail.

ÉNIGME 1

*** Tu as droit à une calculatrice. ***

Le jour où l'accident survient est un moment sombre. Pas étonnant qu'on veuille t'en parler. Tout devrait *commencer* par la **S**anté et la **S**écurité. Fais l'*équation*. C'est beaucoup trop. Une trentaine de jeunes travailleuses et travailleurs se blessent chaque jour au Québec. *Multiplions* nos gestes de prudence.

Réponse : _____

ÉNIGME 2

Si l'on fait la *somme* de tout ce qui précède, il y a de quoi s'alarmer devant autant de dangers.

Réponse : _____

ÉNIGME 3

La première saison de ce jeune travailleur sur le marché de l'emploi aura malheureusement été bien trop courte. Enlevez les EPI à l'énigme précédente et allez savoir ce qui aurait pu survenir, à lui ou à son client. Une chose est certaine, il faut réduire les risques à la source en suivant les règles à la **lettre**. Chaque personne en est responsable.

Réponse : _____

Quelle est la réponse finale à cette enquête ?

N'oublie pas que tu auras besoin de cette réponse pour résoudre l'énigme finale.

Jeu d'évasion – Cantine



INDICES

ÉNIGME 1

- 1) Il est bien connu que la friture, c'est **gras**. Il faut faire preuve de prudence en cuisine, puisqu'un plancher gras peut causer des chutes de même niveau.
- 2) Si l'on additionne tout le gras et on le multiplie par d'autres facteurs, le nombre est impressionnant !

ÉNIGME 2

- 1) Pars de la réponse précédente et additionne tous les chiffres.

ÉNIGME 3

- 1) Il ne faut jamais laisser traîner ses équipements de protection individuelle. Il faut bien les ranger et les utiliser correctement pour se *soustraire* aux dangers.

RÉPONSE DE L'ACTIVITÉ

- 1) Si tu ne trouves pas la réponse, inspire-toi de ceci. Dans le cas du travailleur, il aura perdu l'usage d'un de ses doigts en mai.
- 2) Le chiffre trouvé correspond à une lettre de l'alphabet, parce que c'est bien ce que l'on recherche ici : une **lettre**.

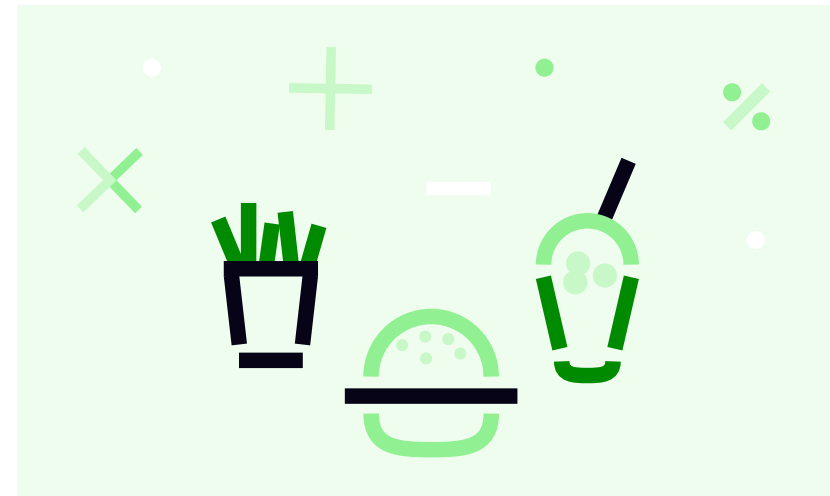

Jeu d'évasion – Cantine

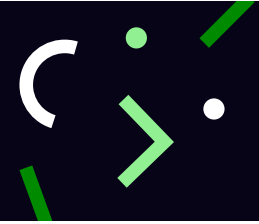

SOLUTION

ÉNIGME 1 :

Mots qui commencent par « s » en **gras** dans le texte : 49.

En gras, comme dans le libellé « **S**anté et **S**écurité » de l'énigme.

Multiplier par 30 (nombre de travailleuses et travailleurs blessés par jour).

$$49 \times 30 =$$

Réponse : 1470

ÉNIGME 2 :

Faire la somme des chiffres de la réponse précédente : $1 + 4 + 7 + 0 = 12$

Réponse : 12

ÉNIGME 3 :

Trouver les 7 équipements de protection individuelle mentionnés dans le texte et les soustraire de 12.

Réponse : 5

RÉPONSE DE L'ACTIVITÉ :

Accident survenu en mai = 5^e mois.

Associer avec une lettre de l'alphabet... 5 = E

Réponse finale : E