



Ton
EMPLOI
Notre **MISSION**

Activité

Jeu d'évasion – Jardinerie

Jeu d'évasion – Jardinerie



Fais la lecture de l'analyse de l'accident.

Porte bien attention aux détails.

Résous les trois énigmes suivantes pour sortir de la spirale des risques liés au milieu de travail.

ÉNIGME 1

*** Tu as droit à une calculatrice. ***

En 2019, encore beaucoup trop de travailleuses et travailleurs ont perdu la vie dans l'exercice de leurs fonctions. L'inspecteur Prudent a oublié quel est le nombre exact... Saurais-tu le lui rappeler ? Les décès au travail s'additionnent, et c'est terrible. Peut-être qu'en portant attention au jour et au mois de l'accident, tu trouveras... Je te rappelle que l'on cherche une statistique de 2019. Et que, depuis, les accidents du travail continuent de se **multiplier** !

Réponse : _____

ÉNIGME 2

Malgré toute l'expérience et toutes les connaissances que l'on peut compter, personne n'est à l'abri d'un accident. Fais la somme de tout le bagage et de toute l'expérience que compte cette jardinerie, sans oublier à quel point l'entreprise est établie depuis longtemps, et tu réaliseras l'importance de faire preuve de vigilance !

Réponse : _____

ÉNIGME 3

Il est primordial d'utiliser tout le bagage, toute l'expérience et toutes les connaissances dont nous disposons pour **RÉDUIRE LE NOMBRE DE DÉCÈS** par année. **MOINS** de risques à la source, **MOINS** de blessures, **MOINS** de conséquences sur ton avenir.

Réponse : _____

Quelle est la réponse finale à cette enquête ?

N'oublie pas que tu auras besoin de cette réponse pour résoudre l'énigme finale.

Jeu d'évasion – Jardinerie



INDICES

ÉNIGME 1

- 1) Le jour et le mois s'additionnent.
- 2) On parle également de multiplication. Vois-tu avec quoi tu pourrais faire cette opération mathématique ?
- 3) Il y a un chiffre en gras pour t'indiquer le chiffre à multiplier par le résultat de ta première addition.

ÉNIGME 2

- 1) Pense à tout le monde qui est là depuis si longtemps, autant à l'employeur qu'aux travailleurs et travailleuses.
- 2) N'oublie pas de considérer tout le temps qui s'est passé.

ÉNIGME 3

- 1) $1 - 2 = ?$
- 2) On cherche un nombre premier.

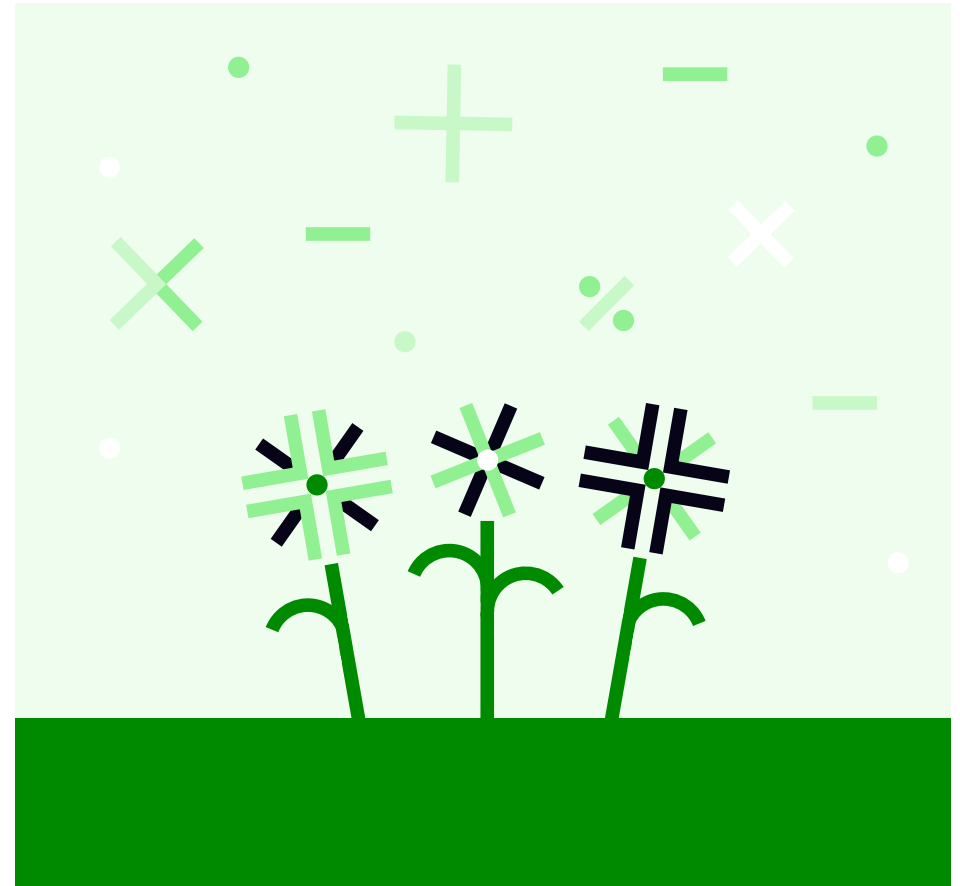

Jeu d'évasion — Jardinerie

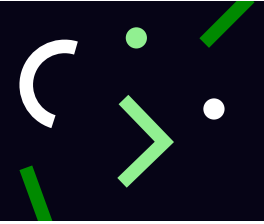

SOLUTION

ÉNIGME 1 :

Additionner le jour (6) et le mois (avril) de l'accident → $6 + 4 = 10$.

Statistique de 2019.

Multiplier $10 \times 19 = 190$.

Réponse : 190

ÉNIGME 2 :

Additionner le nombre d'années d'existence de l'entreprise (110) à toutes les années d'expérience mentionnées ($33 + 20 + 25 = 78$) = 188.

Réponse : 188

ÉNIGME 3 :

Le nombre de décès évoqué dans l'énigme 1 (190), réduit du nombre d'années additionnées à l'énigme 2 (188) = 2.

Réponse finale : 2